# Synthèse du Numéro «La Solidarité dans le 15e»

## Thèmes abordés dans le numéro :

- Accès aux droits
- Budget, surendettement
- Education
- Logement
- Alimentation
- Culture, sports & loisirs
- Insertion professionnelle
- Biens essentiels

## Quelques initiatives exemplaires œuvrant contre la pauvreté et l'exclusion

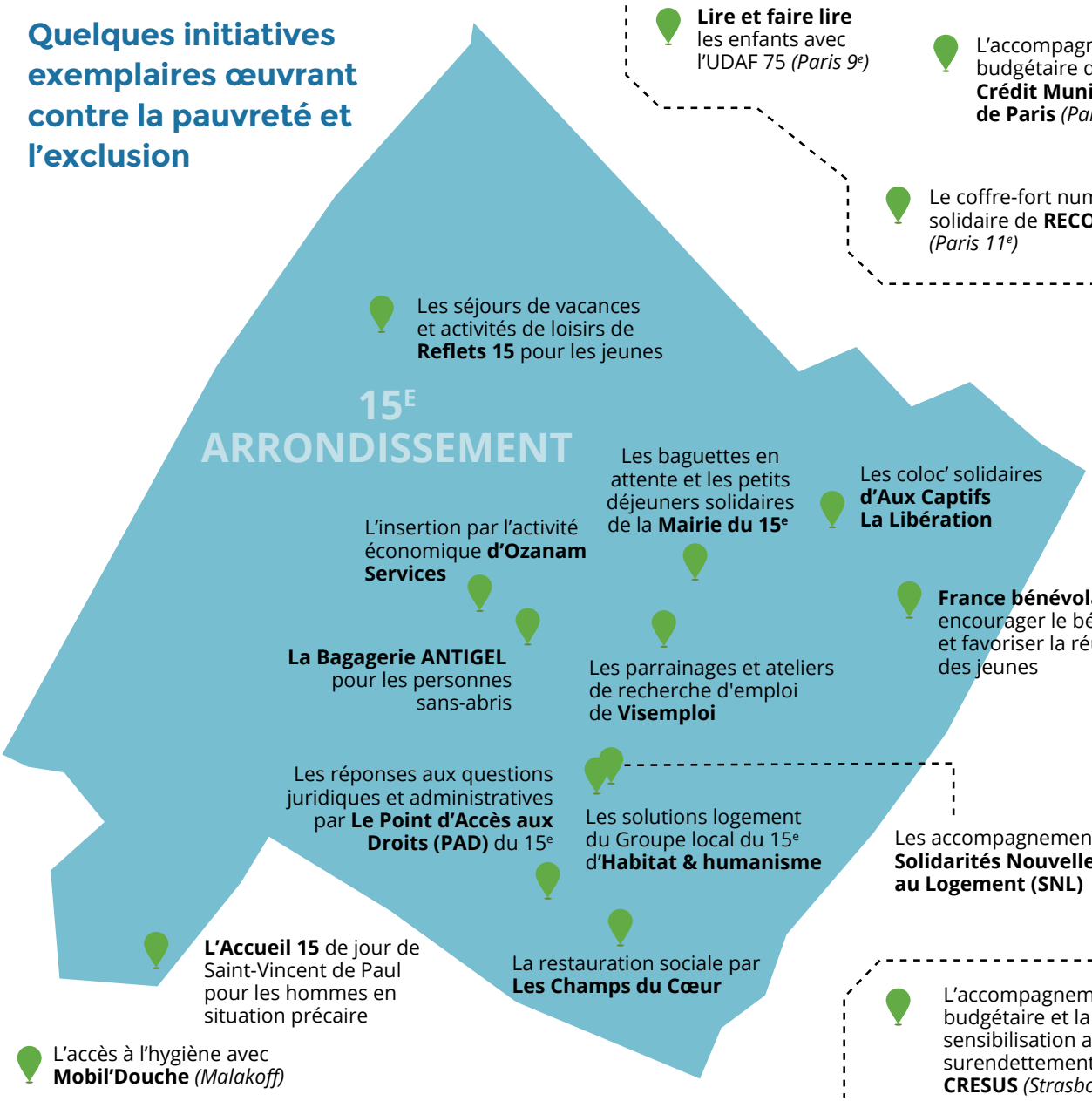


- **Lire et faire lire** les enfants avec l'UDAF 75 *(Paris 9e)*
- L'accompagnement budgétaire du **Crédit Municipal de Paris** *(Paris 4e)*
- Le coffre-fort numérique solidaire de **RECONNECT** *(Paris 11e)*
- Les séjours de vacances et activités de loisirs de **Reflets 15** pour les jeunes
- Les baguettes en attente et les petits déjeuners solidaires de la **Mairie du 15e**
- Les coloc' solidaires **d'Aux Captifs La Libération**
- L'insertion par l'activité économique **d'Ozanam Services**
- **France bénévolat** pour encourager le bénévolat et favoriser la réussite des jeunes
- **La Bagagerie ANTIGEL** pour les personnes sans-abris
- Les parrainages et ateliers de recherche d'emploi de **Visemploi**
- Les réponses aux questions juridiques et administratives par **Le Point d'Accès aux Droits (PAD)** du 15e
- Les solutions logement du Groupe local du 15e d'**Habitat & humanisme**
- Les accompagnements de **Solidarités Nouvelles face au Logement (SNL)**
- **L'Accueil 15** de jour de Saint-Vincent de Paul pour les hommes en situation précaire
- La restauration sociale par **Les Champs du Cœur**
- L'accompagnement budgétaire et la sensibilisation au surendettement de **CRESUS** *(Strasbourg)*
- L'accès à l'hygiène avec **Mobil'Douche** *(Malakoff)*

## Le 15e en quelques chiffres

- **240 823 habitants** (INSEE 2014)
- **25 897 entreprises repertoriées** (INSEE 2015)
- **4 150 associations recensées** (Recherches et Solidarités 2012)
- **10,7 % de personnes en situation de pauvreté** (INSEE 2012)
- **9.4 % de chômage** (INSEE 2013)
- **3 885 allocataires du RSA socle** (CAF 2014)
- **Revenu fiscal médian de 30 137 €** (INSEE 2012)
- **15,9 % de logements sociaux** (INSEE 2013)